

## 2<sup>ème</sup> ETAPE A la préfecture de l'Isère



Une fois que votre dossier sera complet et votre rendez-vous fixé, vous devrez vous rendre à Grenoble pour y effectuer votre entretien d'assimilation. Il se déroulera à la plate-forme naturalisation située à l'adresse suivante :

### Préfecture de l'Isère

Service de l'immigration et de l'intégration  
Plate-forme naturalisation  
12 place de Verdun  
38000 GRENOBLE

Accès : depuis la gare de Grenoble, Tram A direction Echirolles - Denis Papin - **arrêt Verdun Préfecture**

Coordonnées GPS : 45,1885984, 5,7328033

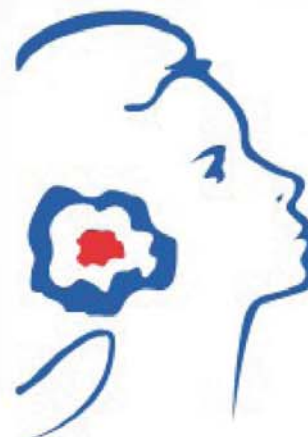

DEMANDER  
LA NATIONALITÉ  
FRANÇAISE

Création d'une  
**plate-forme interdépartementale**  
de la **naturalisation**  
à la préfecture de l' **Isère**  
à compter du **15 décembre 2015**



Liberté • Égalité • Fraternité

RÉPUBLIQUE FRANÇAISE

PRÉFET DE L'ISERE

## Un site unique pour le dépôt et l'enregistrement des dossiers au 15 décembre 2015

Dans l'objectif d'harmoniser et d'améliorer le traitement des dossiers, les demandes de naturalisation et les déclarations d'acquisition de la nationalité française par mariage des demandeurs domiciliés dans la Drôme, l'Isère, la Savoie et la Haute-Savoie seront désormais instruites par une plate-forme interdépartementale de la naturalisation située à la préfecture de l'Isère à Grenoble.

### Ce qui change

Avant toute autre démarches , vous devez prendre contact obligatoirement avec l'association de votre département qui assure le pré-accueil.

Cette association vous conseillera, vous accompagnera et vous aidera dans la constitution de votre dossier.

Après vérification de sa complétude, elle se chargera de prendre un rendez-vous à la plate-forme de Grenoble pour l'enregistrement de votre dossier et votre entretien d'assimilation.

## 1<sup>ÈRE</sup> ÉTAPE Auprès de l'association

Avant toute autre démarche vous devez prendre contact avec l'association de votre département qui assure le pré-accueil.

### Vous résidez

**en Isère** à compter du 1<sup>er</sup> décembre 2015

**PIMMS GRENOBLE/VILLENEUVE**  
50, Galerie de l'Arlequin  
38100 Grenoble  
Tél : 04 76 33 06 56

**PIMMS PONT DE CLAIX**  
12, avenue Charles de Gaulle  
38800 PONT DE CLAIX  
Tél : 04 38 92 10 33

**PIMMS VILLEFONTAINE**  
8, place Jean Jaurès  
38090 VILLEFONTAINE  
Tél : 04 37 05 03 69

**en Haute-Savoie** à compter du 1<sup>er</sup> décembre 2015

**ADDCAES**  
Maison des Mutuelles et des Associations  
3, Avenue de la Plaine - 74000 ANNECY  
Tél : 06 64 78 11 05 - [accueil74@addcaes.org](mailto:accueil74@addcaes.org)

**en Savoie** à compter du 1<sup>er</sup> janvier 2016

**ADDCAES**  
259 Place René Vair BP 3126  
73031 CHAMBERY cedex  
Tél : 04 79 72 43 49 - [accueil73@addcaes.org](mailto:accueil73@addcaes.org)

**dans la Drôme** à compter du 1<sup>er</sup> décembre 2015

**PIMMS DES PORTES DE PROVENCES**  
Gare SNCF  
130 avenue de la gare 26290 Donzère  
Tél : 04 75 01 86 58 - [portes-de-provence@pimms.org](mailto:portes-de-provence@pimms.org)  
[laetitia.fernandez.pimms@gmail.com](mailto:laetitia.fernandez.pimms@gmail.com)